

SYLVAIN BONNAUD VAN DE SYPE

ARCHITECTE - ENSEIGNANT
SYLVAIN.VDS@GMAIL.COM
+33 (0) 7 69 59 08 00
MARSEILLE 13001
WWW.BVDSSTUDIO.COM

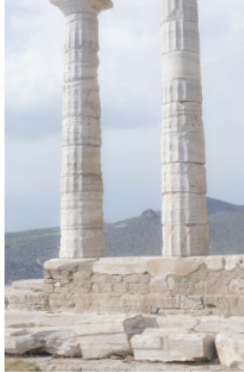

CONCEPT PROSPECTIF JO 2024 GROUPE ACCOR



- COOPERATIF
- IMMERSIF
- CULTUREL
- PAYSAGE
- DUEL
- PARTICIPATIF
- EXCEPTIONNEL
- ART
- MODE
- SPORT
- ANCRAGE
- FAMILLE
- HISTOIRE
- MARQUE
- FLANERIE
- MUSIQUE
- CADRAGE
- VIBRER
- CULTURE
- RENCONTRE
- VISION
- MOUVEMENT
- CONNEXION
- INFORMATION
- APPRENTISSAGE
- BASSIN
- NAGER
- MANGER
- BOIRE
- FILMER
- PRODUIRE
- PHOTOGRAPHER
- SE REPOSER
- MASSER
- CUISINER
- COEUR
- VIVRE
- AIDER
- SUPPORTER
- PLANETE
- SE DEPASSER
- INVITER
- MONDE
- EXPERIENCE
- FLUX
- ROMANTISME
- LUXE
- SOIN
- AVENIR
- CONCERT

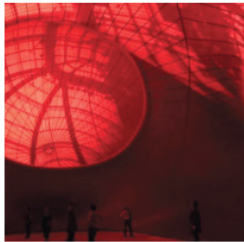

VILLA des SPORTS J.O BOX

Franz West, Artist
 Agence Six N. Five
 Peter Zumthor
 Grand Palais
 OMA, Rem Koolhaas
 Temple de Poséidon
 Croisière
 Décoration Intérieure



CONCEPT PROSPECTIF JO 2024 GROUPE ACCOR

VILLA des SPORTS
J.O BOX ACCOR
Objectif 2024



LA DESTINATION DE TOUTES NOS DESTINATIONS

CE LIEU CONNECTÉ DOIT SURPRENDRE.
C'EST UNE NOUVELLE FAÇON DE VIVRE
L'EXPERIENCE OLYMPIQUE.

UN CONCENTRÉ, UN SHOT, UN FLASH

ENTREZ DANS L'EXPERIENCE IMMERSIVE
VIVRE **AU CŒUR DE L'ÉVÈNEMENT**
VIBREZ.



RÉNOVATION APPARTEMENT, PARIS 3 NIVEAUX 140m2



RÉNOVATION APPARTEMENT, PARIS 3 NIVEAUX 140m2



PROJET - DÉCLARATION PRÉALABLE *Café Restaurant Marseille*



DP 5

FAÇADE REZ-DE-CHAUSSÉE PROJETÉE

INSERTION RAPPROCHÉE DU PROJET

PROJET - DÉCLARATION PRÉALABLE *Café Restaurant Marseille*

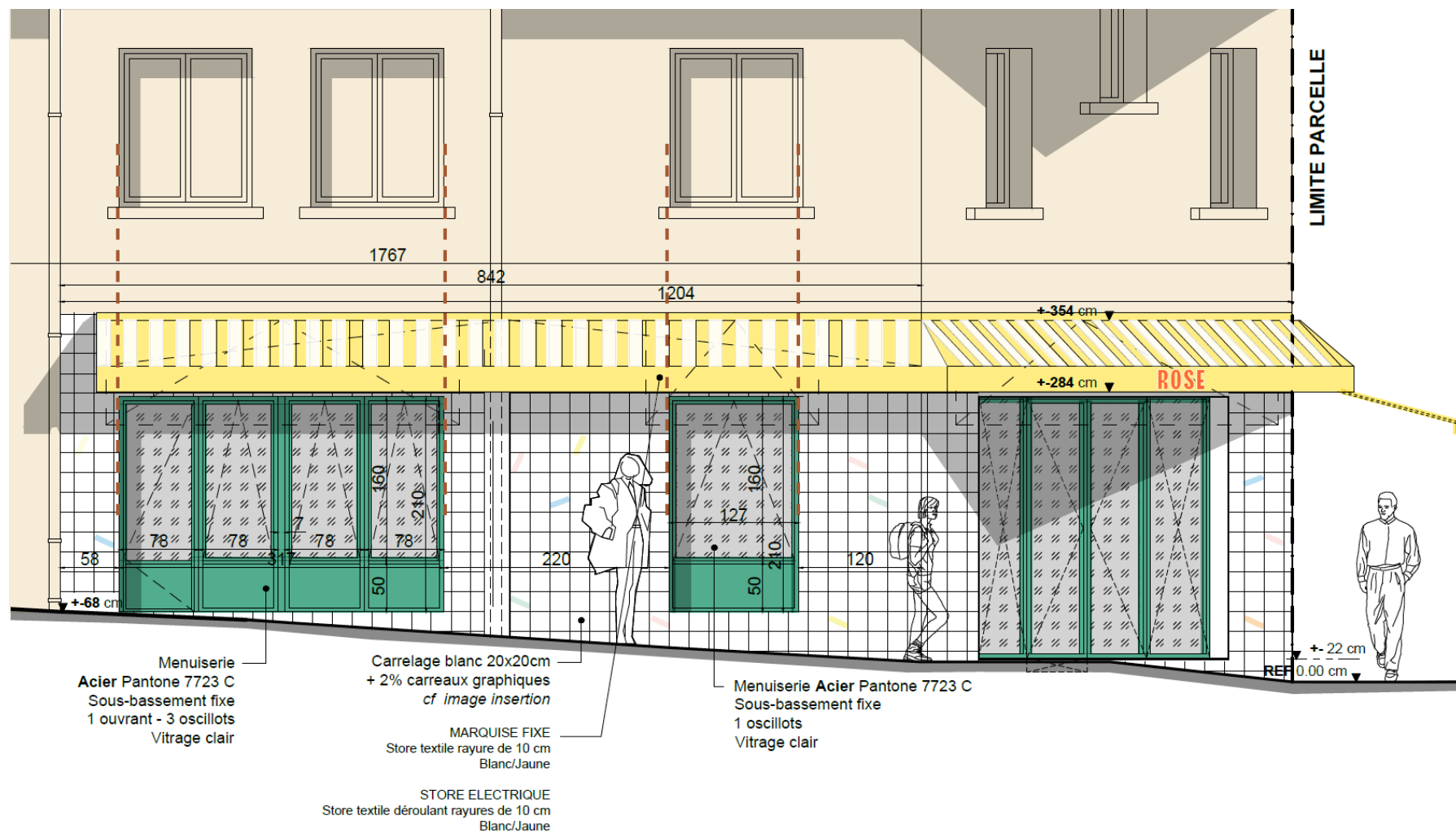

DP 4

FAÇADE OUEST PROJÉTÉE

(rue VILLENEUVE)

ECH 1.50 ème

PROJET - DÉCLARATION PRÉALABLE *Café Restaurant Marseille*



PROJET - DÉCLARATION PRÉALABLE *Café Restaurant Marseille*

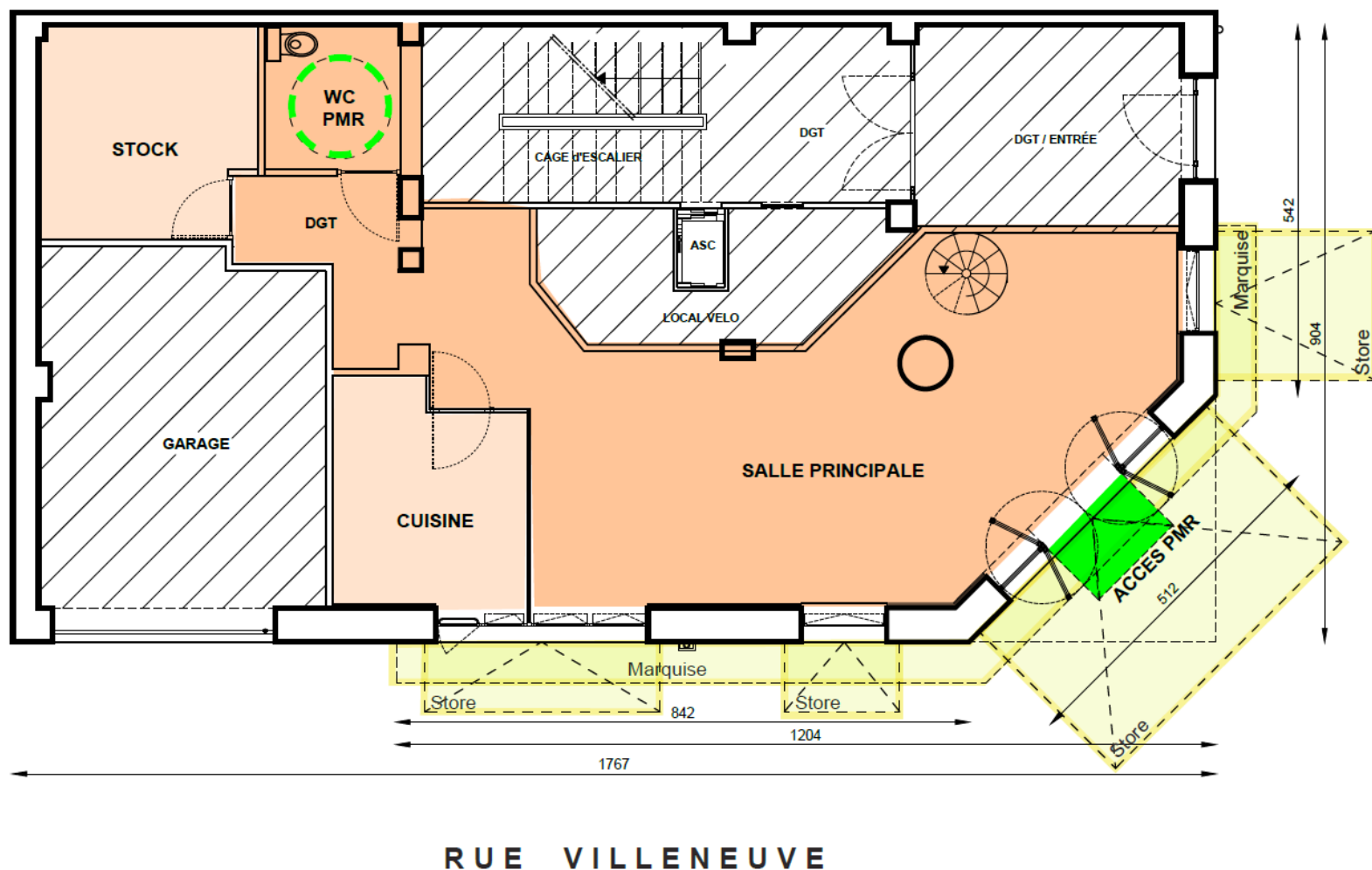

DP 9

PLAN DU REZ-DE-CHAUSSÉE PROJETÉ, 80m²
ECH 1.100 eme

STORES, MARQUISE

ACCES PMR

PROJET - DÉCLARATION PRÉALABLE *CAFÉ RESTAURANT MARSEILLE*



ROSE

SHOP WINDOWS *WORLD WILD CARTIER*



SHOP WINDOWS WORLD WILD CARTIER



Concept Bronze Standart # feuillage n°C → Hauteur 1.20 M

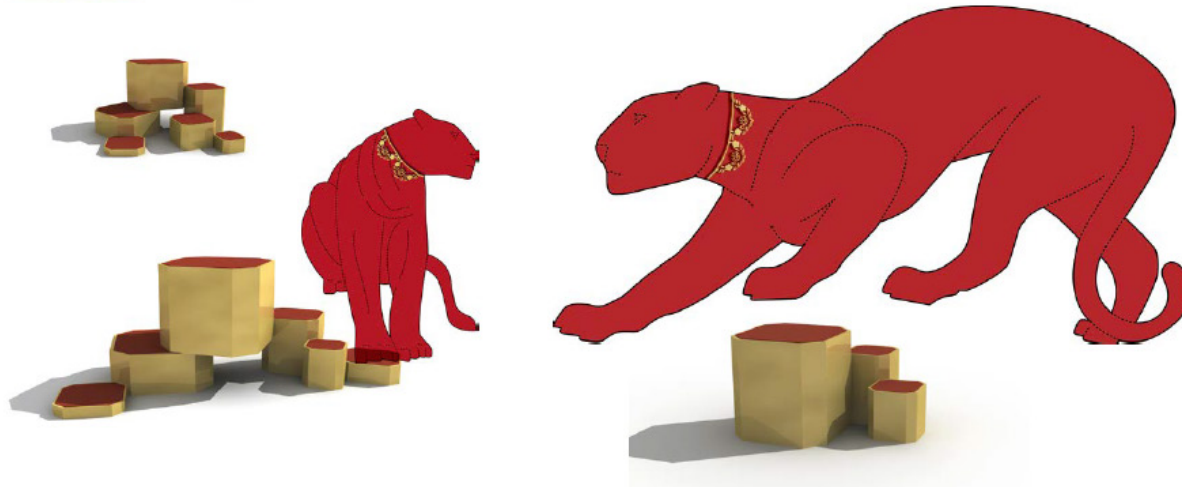
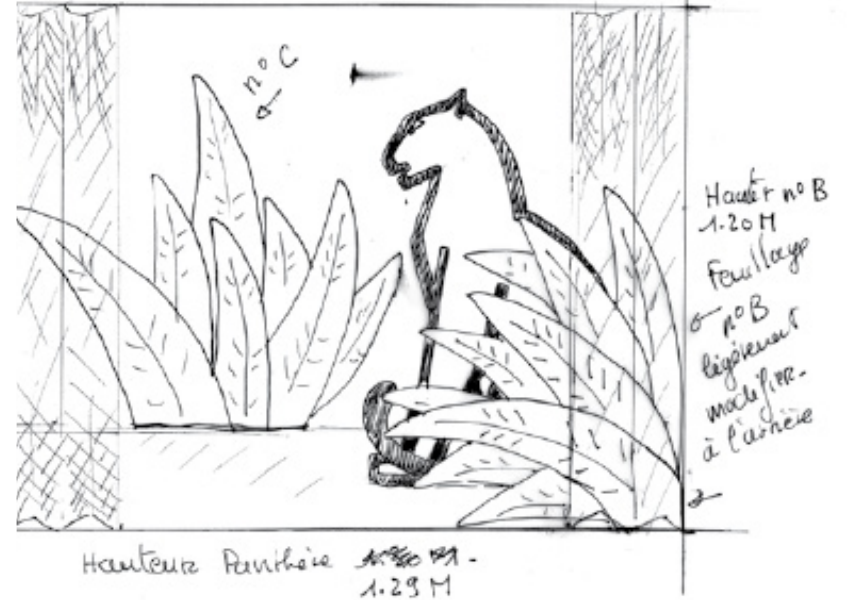

NYC WITH SLOW FACTORY



SLOW FACTORY™
NEW YORK

THE CITY OF NY IS RENOVATING LARGE ARCHITECTURAL COMPLEXES, OLD FACTORIES ALONG THE EAST RIVER IN BROOKLYN. NYC CITY THEN MADE A CALL FOR PROJECTS TO PROVIDE PRIVILEGED RENT TO COMPANIES WORKING IN THE FIELDS OF RENEWABLE ENERGY, ECOLOGY, SUSTAINABLE LIVING.

THE SLOW FACTORY NYC IS A PUBLIC SERVICE ORGANIZATION THAT WORKS AT THE INTERSECTION OF CLIMATE & CULTURE TO BUILD COMMUNITY AND DEVELOP A GLOBAL MOVEMENT THROUGH EDUCATION.

BVDS A.MA. HAS NYC TIES, IT IS WITH ENTHUSIASM THAT WE SAID YES TO SUPPORT AND HELP THIS PROJECT TO SUCCEED.



NYC WITH SLOW FACTORY



NYC WITH SLOW FACTORY



RÉNOVATION EXTENSION CRÉATION *VILLENES*



RÉNOVATION EXTENSION CRÉATION *VILLENES*



RÉNOVATION APPARTEMENT FAMILIAL 110m2

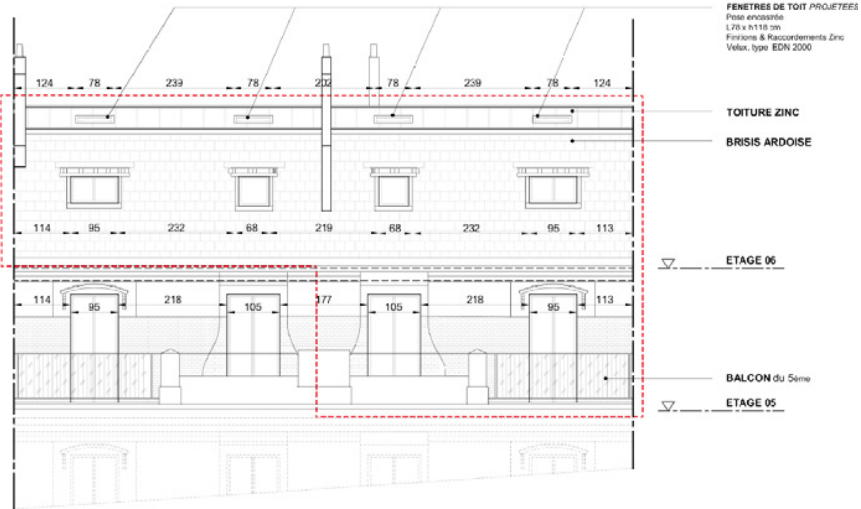

RÉNOVATION APPARTEMENT FAMILIAL 110m2

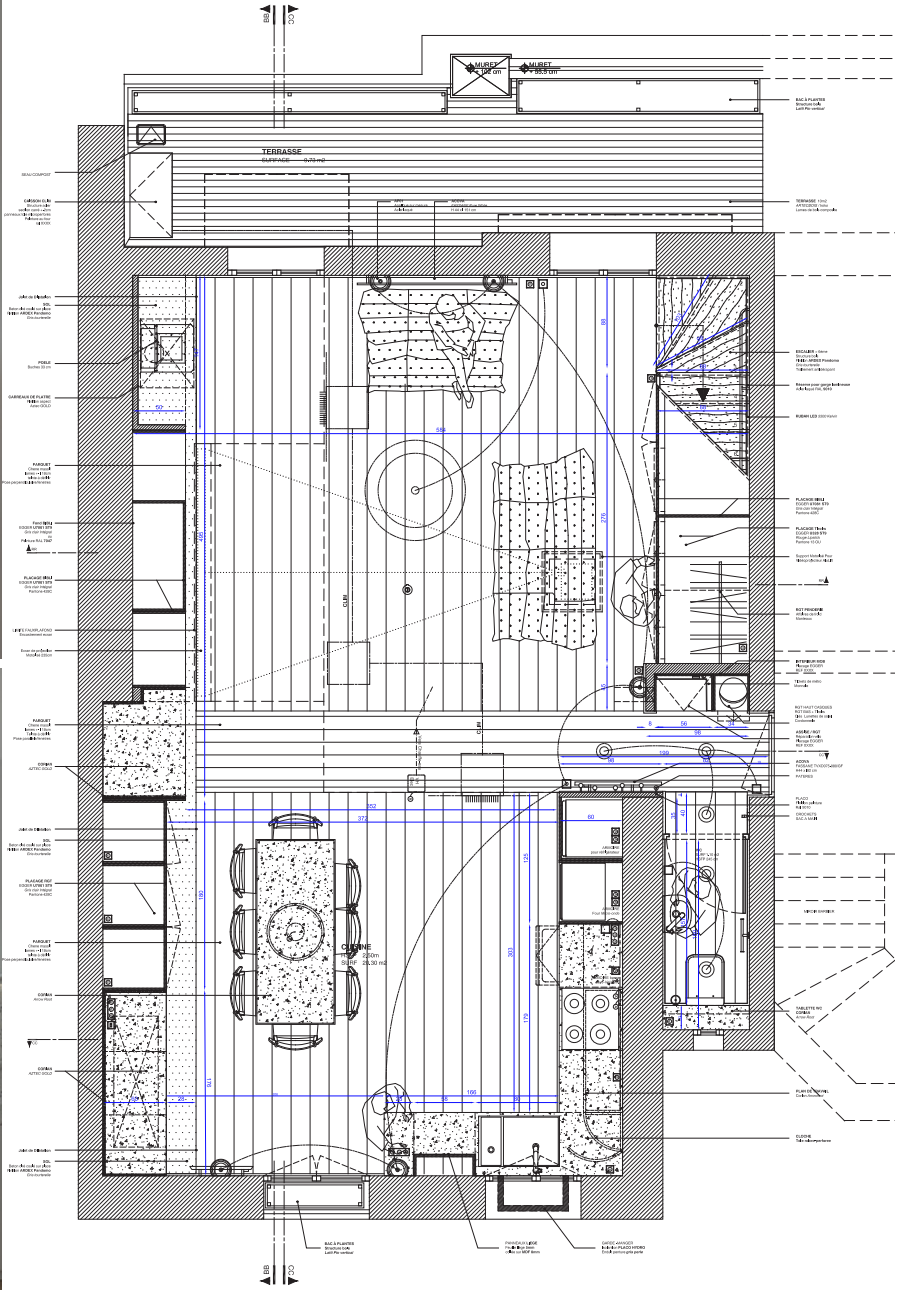

PUFFERS *SURCYCLAGE, DOUDOUNES VINTAGES, ASSEMBLEES MAINI, PIECES UNIQUES*

PUFFER 7

Millet 1980, feather padding

Nike 1990, feather padding

Mistral 2000

Helly-Hansen 2010

XL



PUFFER 3

Eurostar 1980

Naf-Naf 1990, feather padding

Mistral 2000

S



PUFFERS *SURCYCLAGE, DOUDOUNES VINTAGES, ASSEMBLEES MAIN, PIECES UNIQUES*

PUFFER 2

Schott 1980, feather padding

Schott 1980, feather padding

The Kooples 2010

L / XL



PUFFER 6

Winnepesaukee Lake 2018

Aigle 2000, synthetic padding

M / L



RÉNOVATION SALON



RÉNOVATION SALON



BUREAUX AVIACO, MARIIGNAGNE



BUREAUX AVIACO, MARIIGNAGNE



IDENTITÉ CHARTE GRAPHIQUE GAMME COLORÉ AVIACO, MARGNAGNE

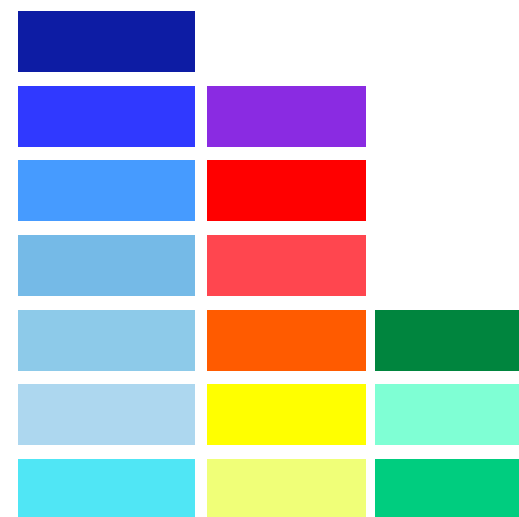

Pierre-Louis Bodi
Business Developer
+33 4 42 14 18 97
pierrelouis@aviaco.fr



Technoparc des Florides
Ilot Carmin Bat 4
13700 Marignane, France
+33 4 42 14 18 97
www.aviaco.fr

IDENTITÉ CHARTE GRAPHIQUE GAMME COLORÉ AVIACO, MARIGNAGNE



FICHE SUIVEUSE EN ATELIER

Désignation:

AH P/N Composant:

MP /N Composant:

Provenance:

Type:

S/N:

Autre:

STATUT DU TRAVAIL À RÉALISER

Inspection	<input type="radio"/>
Nettoyage	<input type="radio"/>
Mutilation par rebut	<input type="radio"/>
Préparation pour training	<input type="radio"/>
Conditionnement pour stockage	<input type="radio"/>
Conditionnement pour Transport	<input type="radio"/>

Autre, précisez:

Nom + Visa :



FRONT DE MER MALECON, FORT DE FRANCE

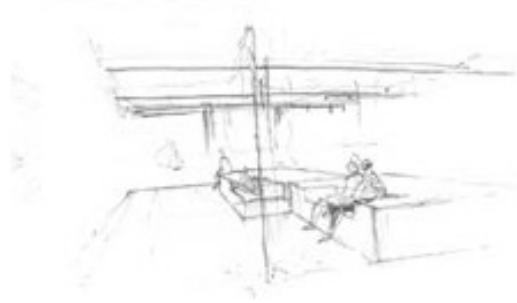
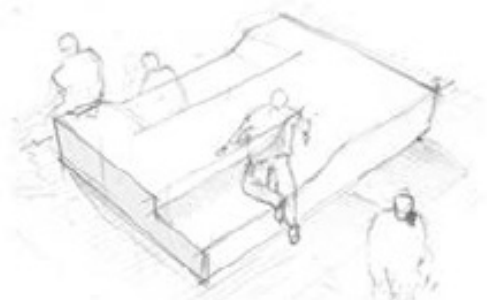
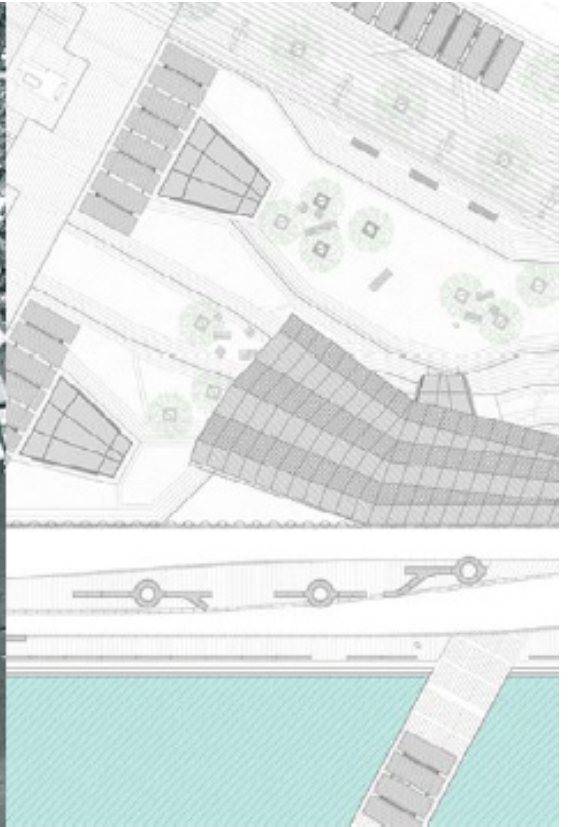
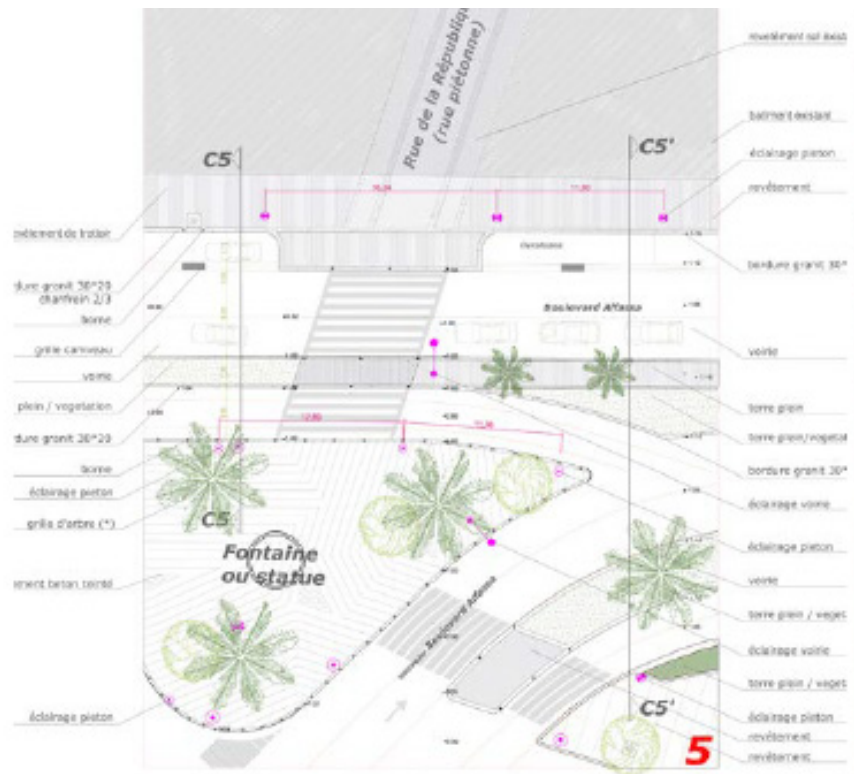

FRONT DE MER MALECON, FORT DE FRANCE



DEMANDE MODIFICATIF *TERRASSE CAFÉ GEORGES*



VUE PROJETEE
Restaurant OUVERT

DEMANDE MODIFICATIF TERRASSE
AJOUT PARAVENTS FIXES VITRES
AUTORISATION AGRANDISSEMENT TERRASSE

DEMANDE MODIFICATIF TERRASSE CAFÉ GEORGES

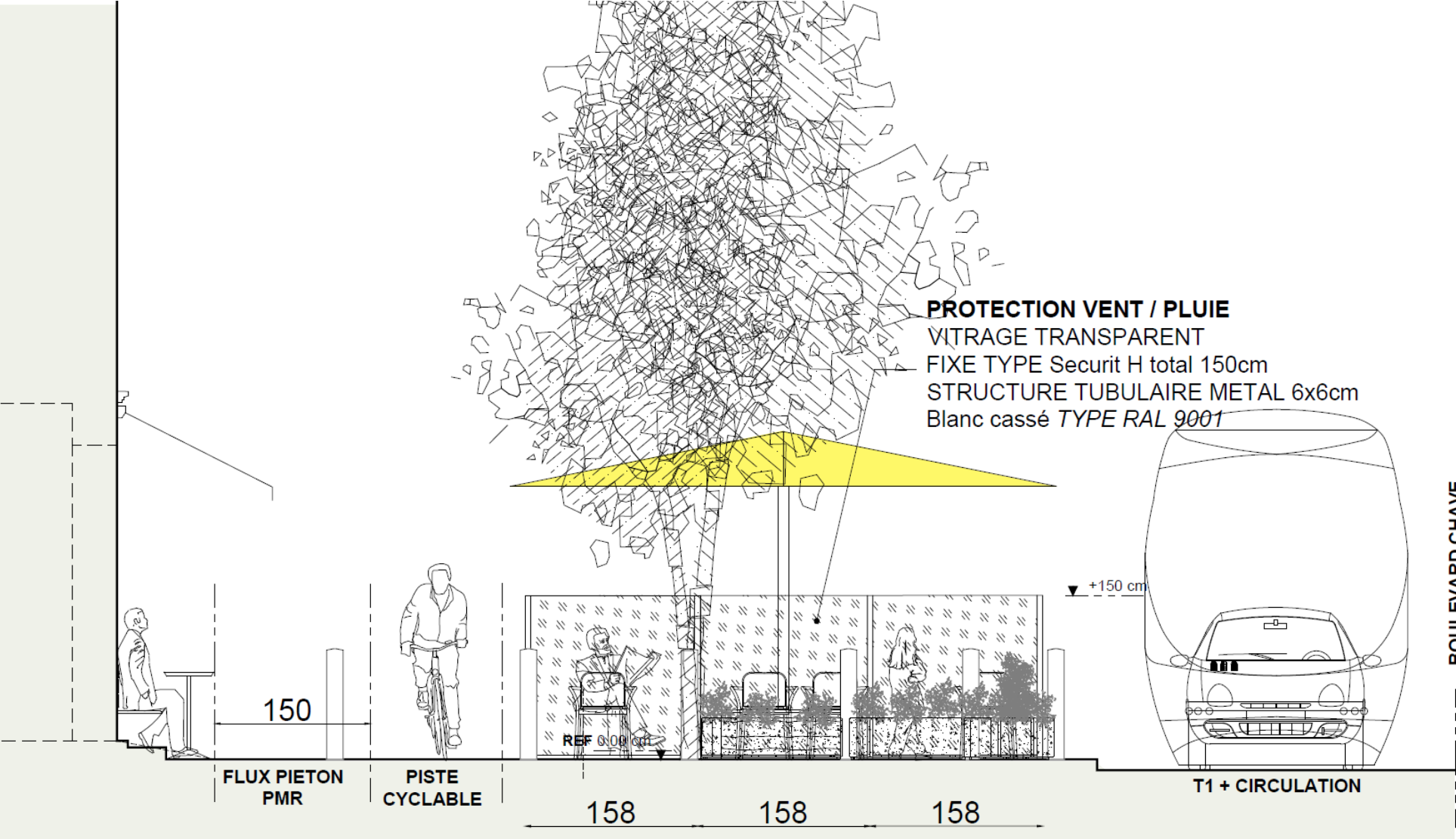

FAÇADE PROJET

Rue Saint Michel
 1/50

DEMANDE MODIFICATIF TERRASSE
 AJOUT PARAVENTS FIXES VITRES
 AUTORISATION AGRANDISSEMENT TERRASSE

EXTENSION *MAISON MALA*

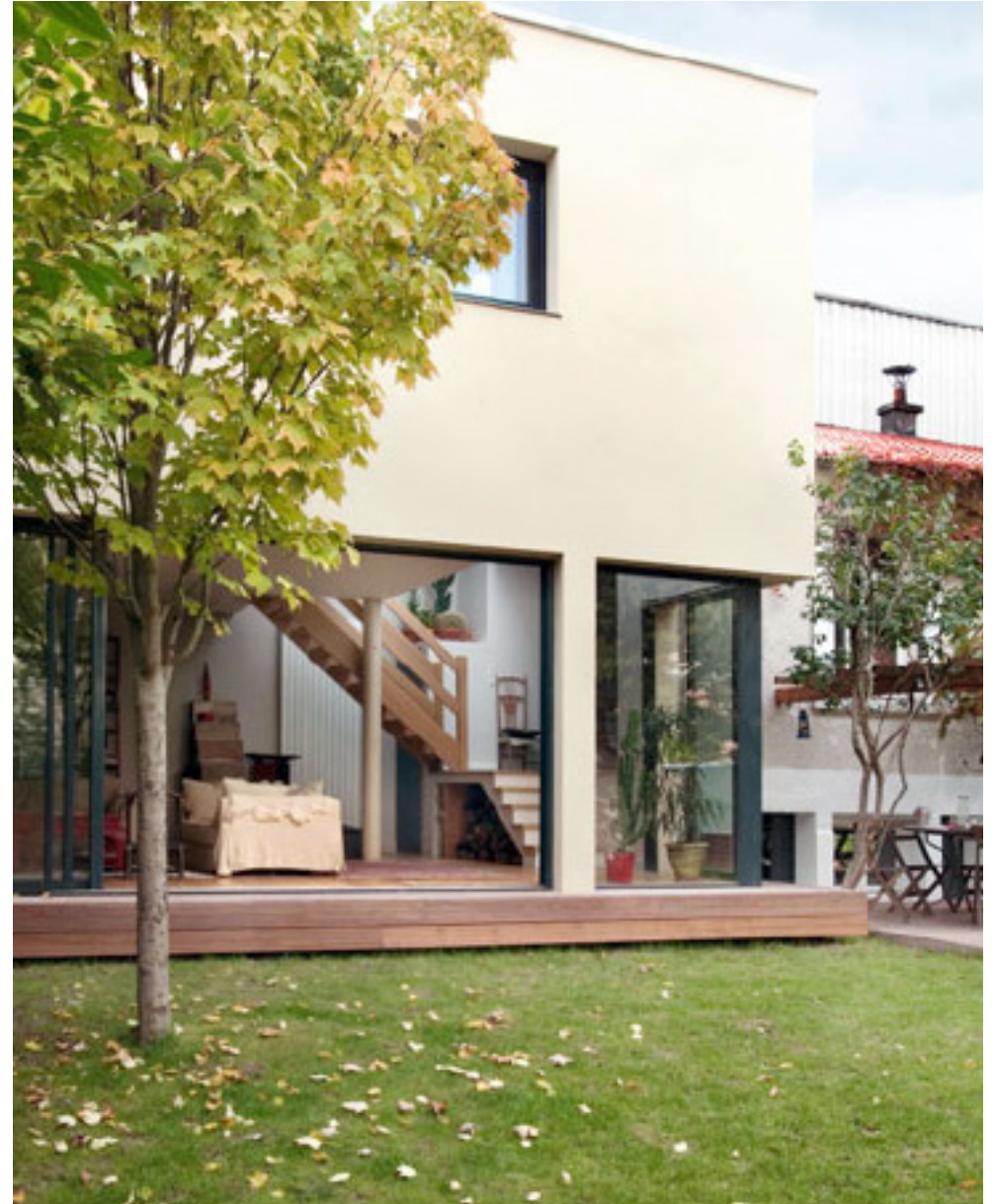

EXTENSION *MAISON MALA*



RÉNOVATION HOTELIÈRE ACCOR - JJW

HOTEL PARIS 13 ***

DESIGN MOBILIER SUR MESURE

Maîtrise d'ouvrage privée

- projet réalisé, livré
- rénovation complète, sur mesure
- prix moyen de la rénovation /chambre 8000€
- 45 chambres + espaces communs
- réception salle de réunion, salle de petit déjeuner etc.



JJW Hotels & Resorts

MEDIAN PORTE DE VERSAILLES ***

Le groupe JJW nous confie le dossier de création rénovation de ses 3 hôtels MEDIAN.

- projet réalisé, livré
- rénovations complète, sur mesure
- prix moyen de la rénovation / chambre 8000€
- 600 chambres + espaces communs, réception, salle de réunion, salle de petit déjeuner.



RÉNOVATION HOTELIÈRE ACCOR - JJW



Ibis Styles "Gien" ***

- projet réalisé, livré
- 58 chambres Rénovation complète, sur mesure
- prix rénovation /chambre 8000 €
- réception, salle de réunion, salle de petit déjeuner etc.
- brises soleil piscine et vestiaires extérieurs
- extension d'une trame de 9 chambres



Ibis Styles "MEAUX" ***

Mission d'architecte conseil

- projet réalisé, livré
- chambres
- réception, salle de réunion, salle de petit déjeuner etc.

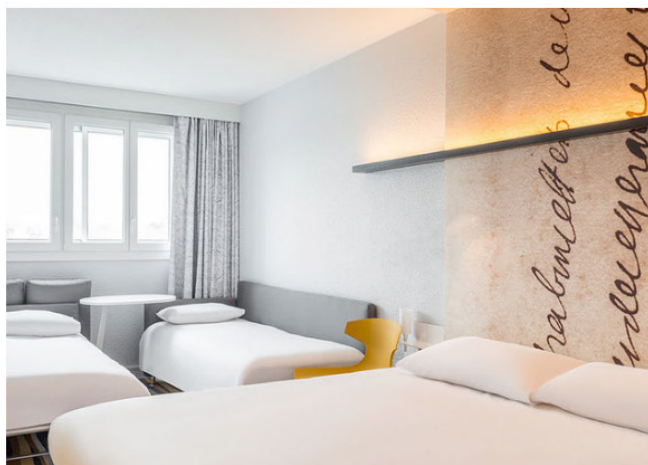

RÉNOVATION HOTELIÈRE ACCOR - JJW



Ibis Styles "Saint Ouen" ***

- projet réalisé, livré
- 105 chambres, rénovation complète, sur mesure
- prix rénovation /chambre 6500€
- réception, salle de réunion, salle de petit déjeuner etc.



Ibis Styles "Aire du poitou Charentes" ***

- projet réalisé, livré
- 67 chambres Rénovation complète, sur mesure
- prix rénovation /chambre 7850€
- réception, salle de réunion, salle de petit déjeuner etc.

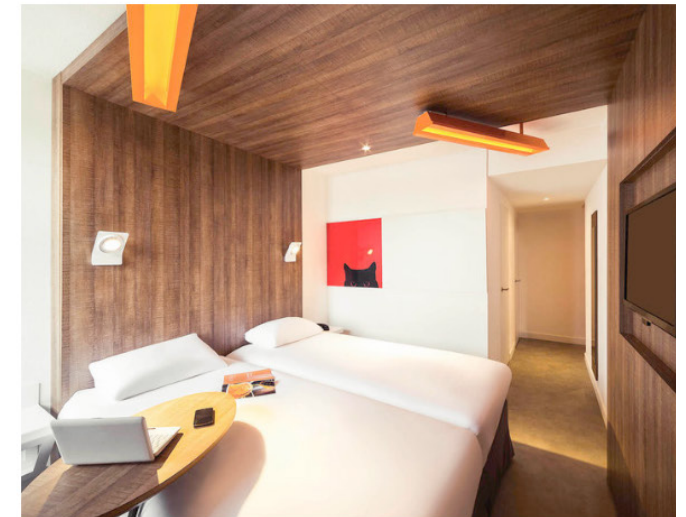

RÉNOVATION HOTELIÈRE ACCOR - JJW



Ibis "Père Lachaise" ***

- projet réalisé, livré
- mise en place du Tool kit IBIS
- réception, salle de réunion, salle de petit déjeuner



Ibis Styles "Marcq en Baroeul" ***

- projet réalisé livré
- 96 chambres rénovation complète, sur mesure
- prix rénovation /chambre 9800€
- réception, salle de réunion, salle de petit déjeuner etc.



RÉNOVATION HOTELIÈRE ACCOR - JJW



ACCOR HOTELS

Ibis Styles "Paris cadet Lafayette" ***

L'un des tout premiers Ibis Styles, alors nommé "All Seasons". Notre toute première collaboration avec le groupe Accor Hotels

- Projet réalisé Prix rénovation /chambre 6500€
- 49 chambres en rénovation complète, sur mesure
- Réception, salle de réunion, salle de petit déjeuner etc.



PHOTOGRAPHIE VOYAGE ITINERANT MAGAZINE EN LIGNE



HACHE TAGUE MAGAZINE

HACHE TAGUE is a private monthly magazine that shows our perspective during the 18 months of our journey via a selection of image and stories. You can find all of it to download here <http://kiefbruissant.com>

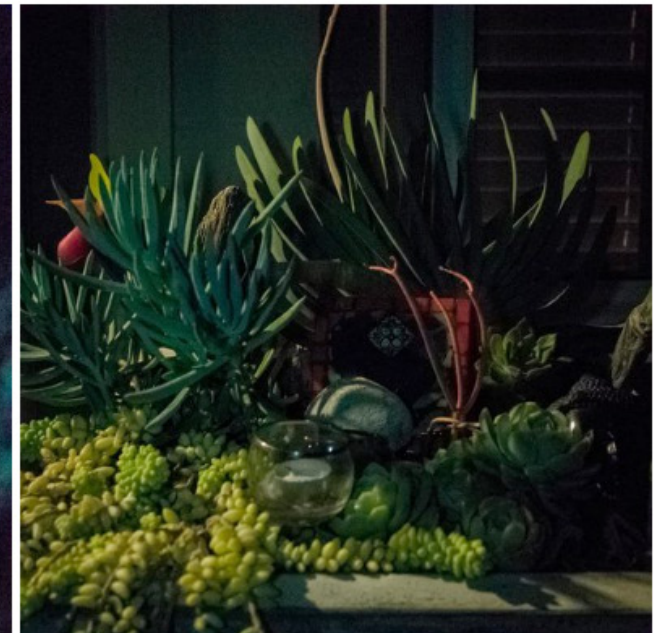
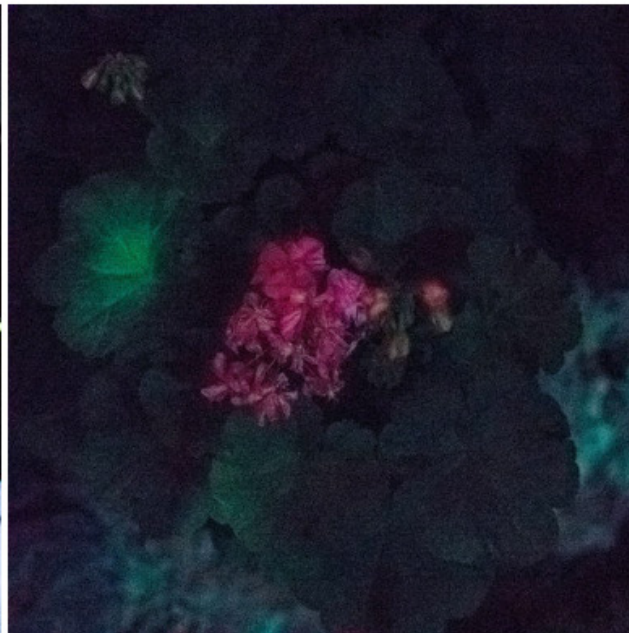



HACHETAGUE L'HERBIER

The herbarium is a collection of plants, gathered, and placed delicately in a notebook. It's a macro portfolio of their dried portrait. Flowers come from everywhere on the planet: Americas, Africa, Europe, India...

You can find all of it to download here
<http://kiefbruissant.com>



MAISON 6 CONTAINERS, BRETAGNE



MAISON 6 CONTAINERS, BRETAGNE, AUTO CONSTRUCTION

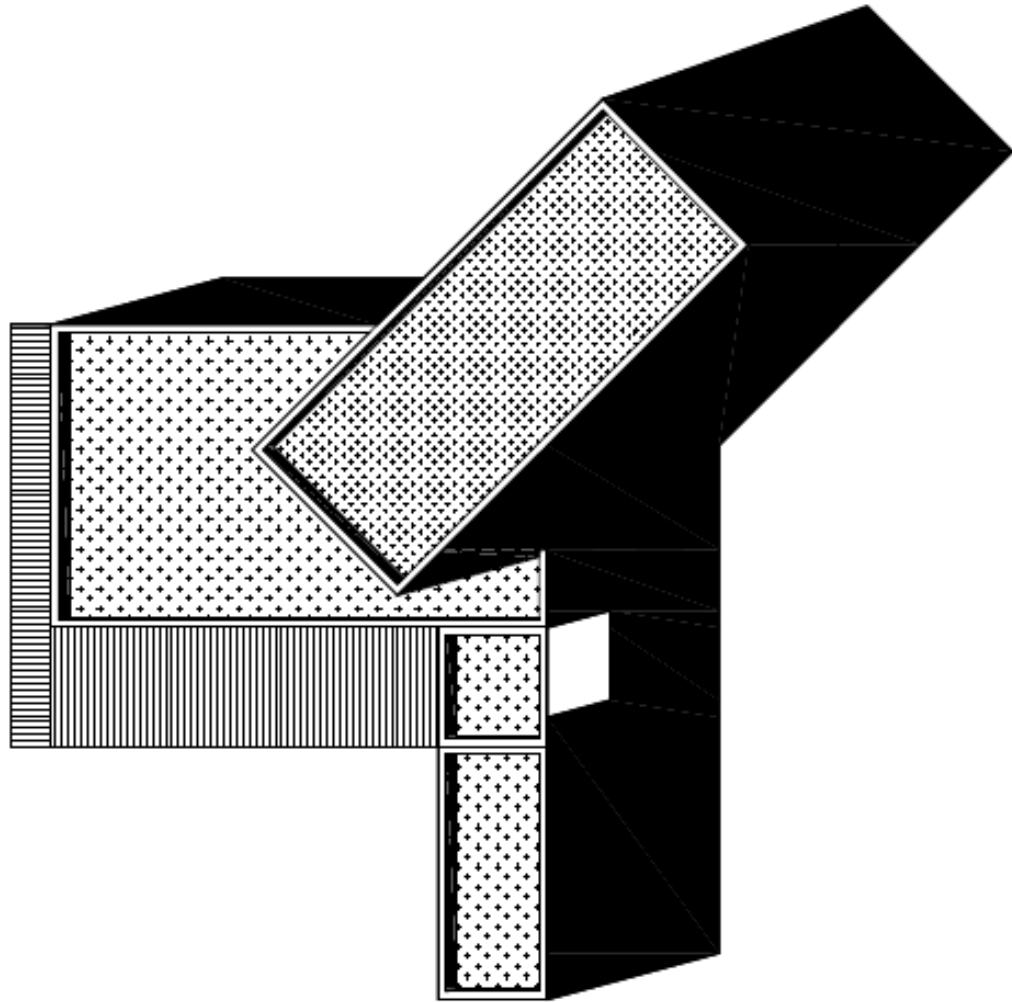

MAISON 6 CONTAINERS, BRETAGNE, AUTO CONSTRUCTION



MAISON CUBE, BRETAGNE, Trespa granit



MAISON CUBE, BRETAGNE, Trespa granit

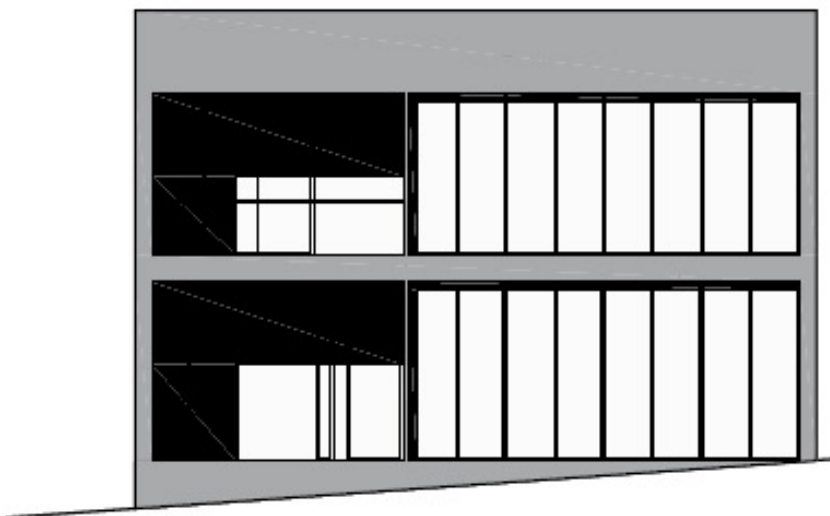
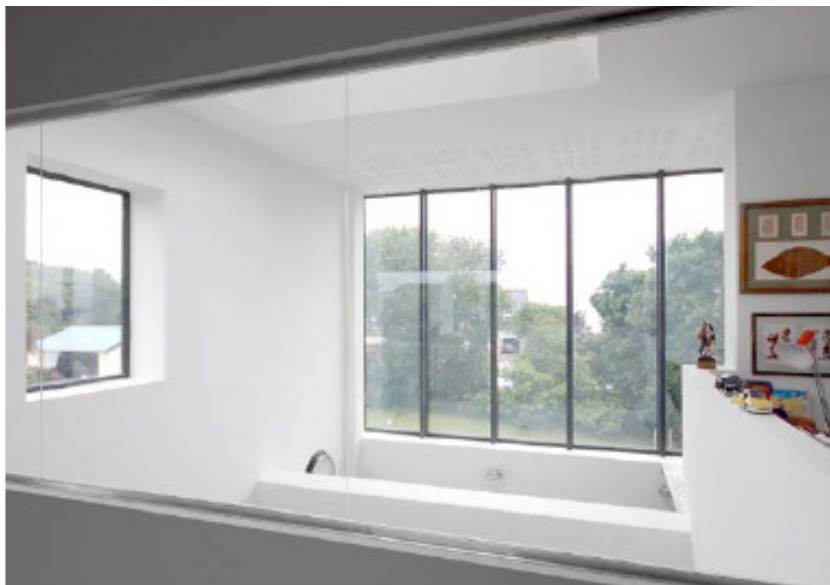

ENSEIGNEMENT LISAA PARIS 7 ans , ESDAC AIX-EN-PROVENCE 2 ans



ENSEIGNEMENT LISAA PARIS 7 ans , ESDAC AIX-EN-PROVENCE 2 ans

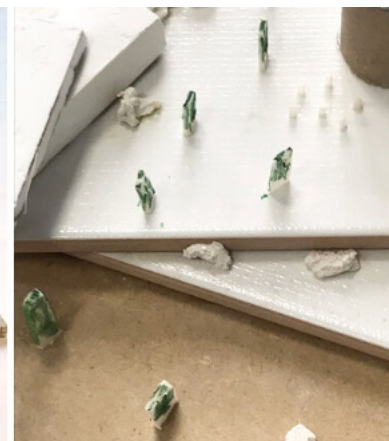

PROJETS EN COURS

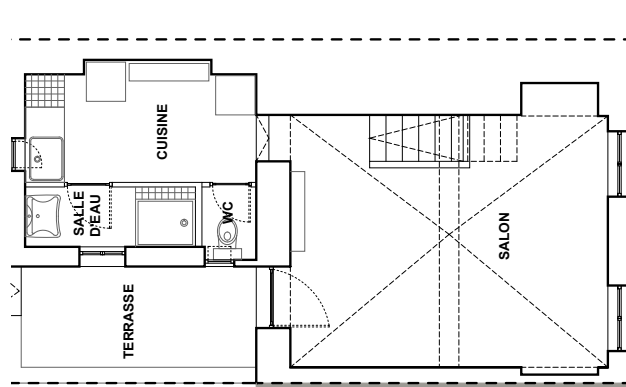
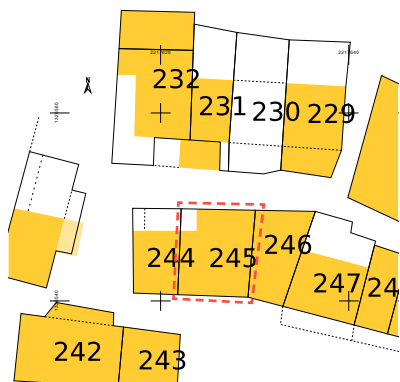

SURÉLÉVATION CENTURI, CORSE 60+30m²

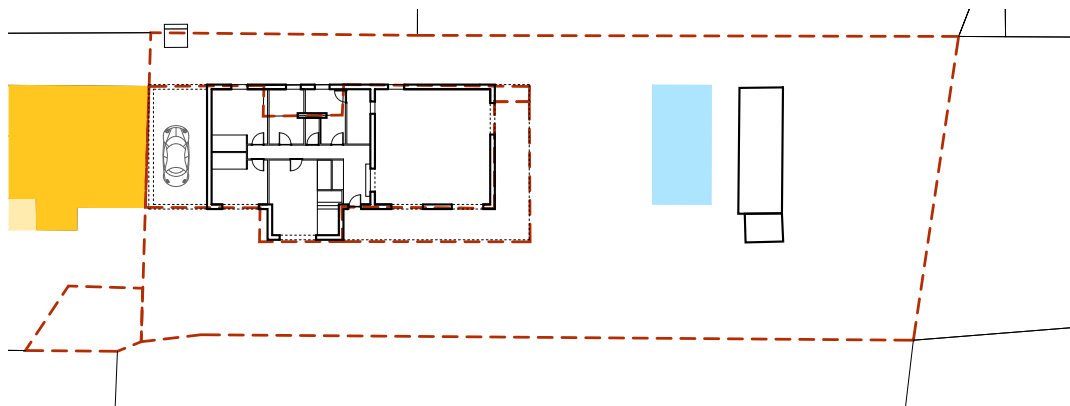

RÉNOVATION MAISON, LA VALENTINE, MARSEILLE 120m² + 40 m² d'extension

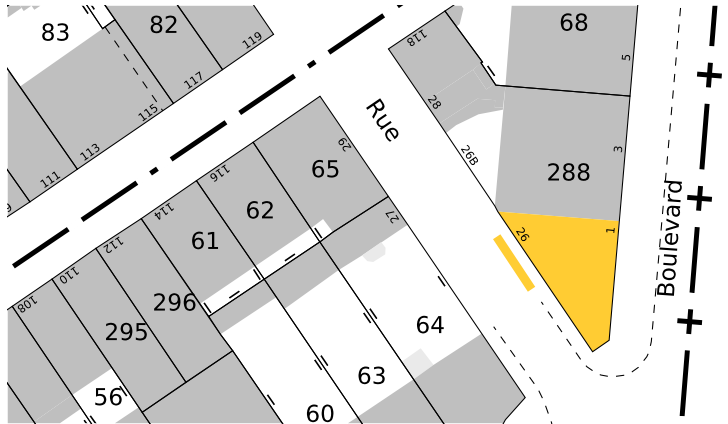

CONSEIL RÉNOVATION FAÇADE COMMERCE, MARSEILLE





SYLVAIN BONNAUD VAN DE SYPE

ARCHITECTE - ENSEIGNANT

SYLVAIN.VDS@GMAIL.COM

+33 (0) 7 69 59 08 00

MARSEILLE 13001

WWW.BVDSSTUDIO.COM